

## ESTEFANÍA ALEJANDRA OYARZÚN REIS

Monteverdi #3500  
Santiago, Chile  
85909453  
eoyarzun10@gmail.com

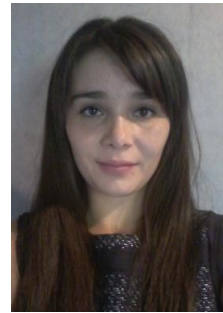

### HABILIDADES / CAPACIDADES

---

<b>Fortalezas</b>	Responsable, trabajadora, metódica, analítica, perseverante y comprometida.
<b>Principales logros</b>	<p><b><i>Práctica laboral - Área de planificación y producción</i></b></p> <ul style="list-style-type: none"><li>■ Elaboración de informes, optimización de información y planes de mejora.</li></ul> <p><b><i>Memoria de Título</i></b></p> <ul style="list-style-type: none"><li>■ Análisis del mercado, estrategias de marketing y rentabilidad del negocio.</li></ul>
<b>Metas profesionales</b>	<p>Ser un aporte en la organización mediante innovación, generación de valor e identificándome con la empresa.</p> <p>Ser un apoyo en la maximización de utilidades de la empresa.</p>

### FORMACIÓN ACADÉMICA

---

<b>2008-2014</b>	<p><b>UNIVERSIDAD TECNOLÓGICA METROPOLITANA</b></p> <ul style="list-style-type: none"><li>■ Ingeniería Civil Industrial - Mención en Sistemas de Gestión con Distinción. Pregrado.</li></ul>
<b>2003-2006</b>	<p><b>COLEGIO</b></p> <ul style="list-style-type: none"><li>■ Liceo N°1 Javiera Carrera.</li></ul>

### EXPERIENCIA LABORAL

---

<b>Verano 2013</b>	<p><b>CECINAS WINTER S.A.</b></p> <p><i>Analista de Demanda (Contrato 2 meses)</i></p> <ul style="list-style-type: none"><li>■ Cálculo de demanda basada en procedimientos estadísticos.</li><li>■ Estimación de demanda de todas las plantas de la empresa (Análisis de cifras y confección de informes locales).</li><li>■ Ingreso y estimación de datos mediante el programa SAP.</li></ul>
--------------------	--

**Marzo - UNIVERSIDAD TECNOLÓGICA METROPOLITANA**

**Diciembre 2013** *Memorista - Estudio de Pre Factibilidad Técnico y Económico para un Centro Clínico Veterinario en el sector oriente de Santiago.*

- Identificación de demanda esperada y mercado objetivo. También se identificó el comportamiento del mercado y sus participantes. Y por último se consideraron los insumos y productos necesarios.
- Elaboración de estudio técnico, identificando consideraciones técnicas como localización, programación de horas y cargos, perfiles laborales y todos los aspectos necesarios para cumplir con las normas para un perfecto funcionamiento.
- Establecimiento estrategias de marketing y métodos de publicidad y promoción.
- Elaboración de estudio de sensibilidad, para proyecto financiado, a través del software Crystal Ball, el cual demuestra la variabilidad y las probabilidades de éxito del negocio.

## **INFORMACIÓN ADICIONAL**

---

**Nacionalidad:** Chilena.

**Fecha de Nacimiento:** 10 de Julio de 1988.

**Rut:** 17.021.646-6

**Computación:** Manejo de Excel (intermedio), Word y Power Point (medio-alto).

**Idioma:** Manejo de idioma Inglés (nivel medio).

**Actividades de Interés:** Lectura, Cine, Música y Viajes.