

Fernanda Quiroz Silva

E-mail: fquiroz2010@gmail.com

Teléfono móvil: 86380679

Dirección: Larrain Alcalde ., 1194, La Serena, Elqui, IV Coquimbo, Chile

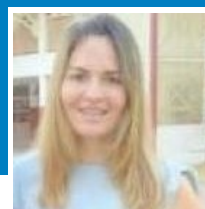

Género: Femenino

RUT: 18.178.404-0

Nacionalidad: Chilena

Edad: 22 años

Estado Civil: Soltero(a)



Presentación

Trabajador Social. Grado Académico Licenciado en Trabajo Social con mención en Desarrollo Familiar y Social. Profesional de la Ciencias Sociales específicamente de la disciplina del Trabajo Social, con perspectiva Humanista Crítica. De manera de contribuir en el ámbito familiar, comunitario y organizacional, desde una mirada intercultural.



Experiencia Laboral

Situación Laboral: Trabajo Temporal

Años de Experiencia: 1

Experiencias

CAPTADOR RETAIL

CENCOSUD / IV Coquimbo Área de desempeño: Comercial / Actividad de la empresa: Comercial

01/02/2015- 08/05/2015

Abordar clientes en las diversas secciones de la tienda. -Imprimir cupones de pago. -Revisar estados de cuenta. -Captación de Clientes. -Apertura de cuentas-Derivación a diversos módulos, dependiendo del caso. -Resolver consultas de clientes.-Apoyo en el modulo de atención.

Trabajadora Social

SENAMA / IX La Araucanía Área de desempeño: Otra Área / Actividad de la empresa: Otra Actividad

01/07/2014- A la fecha

Práctica profesional en Servicio Nacional del Adulto Mayor región de la Araucanía. Programa de Servicios y Viviendas para el Adulto Mayor.

Trabajadora Social (DELEGADA)

Colaborador Directo SENAME / IX La Araucanía Área de desempeño: Otra Área / Actividad de la empresa: Organizaciones sin Fines de Lucro

24/03/2014- 01/06/2014

Práctica integrada PLA Cautín, MCA de Fundación Tierra esperanza. Trabajo directo de acompañamiento a jóvenes que de acuerdo a la LRPA son imputados o sancionados.

Anfitriona Retail Ripley

Ripley Portal Temuco / IX La Araucanía Área de desempeño: Comercial / Actividad de la empresa: Retail

01/01/2014- 08/08/2014

Desarrollo de funciones operativas -Abordar clientes. -Imprimir cupones de pago. -Revisar estados de cuenta. -Captación de Clientes. -Derivación a diversos módulos, dependiendo del caso. -Resolver consultas de clientes.

Trabajadora Social

Fundación Tierra de Esperanza / IX La Araucanía Área de desempeño: Otra Área / Actividad de la empresa: Organizaciones sin Fines de Lucro

01/04/2013- 01/11/2013

Práctica Integrada espacio en que la profesional en formación integro parte del equipo multidisciplinario del PIB orientando su acción a la atención directa a NNA y sus familias en torno a recursos y resolución de conflictos desarrollando intervención de carácter Psicoeducativas orientadas a la resolución de conflictos. Habilitando temáticas relacionadas a competencias propias de la acción.

ADMINISTRATIVA BIENESTAR ESTUDIANTIL

Universidad Católica de Temuco / IX La Araucanía Área de desempeño: Educación / Docencia / Actividad de la empresa:

Educación / Capacitación

17/01/2011- 01/02/2011

Proceso de Acreditación Socio- Económica. 2011-2012 Proceso de Validación TNE U. C. T 2012



Antecedentes Académicos

Nivel máximo de Estudios

Nivel máximo de Estudios: Universitaria

Estudios Superiores

2014

Trabajo Social

U. Católica de Temuco/Situación actual: Titulado/Años de estudio: 5 Modalidad de Estudio: Presencial

Colegio

2009 Región: IX La Araucanía

Expectativas Laborales

Desarrollo Profesional

Región: IV Coquimbo

Área de empresa deseada: Otra Área

Trabajar fuera del país No

Sueldo Esperado: 600000 Pesos

Jornada: Jornada Completa

Información Adicional

Seminarios y Capacitaciones

OCTUBRE 2012:
V ENCUENTRO SUR ANDINO DE TRABAJO SOCIAL "TRANSFORMACIÓN SOCIAL E INTERCULTURALIDAD: ACTUALES ESCENARIOS LATINOAMERICANOS".

ABRIL 2013:
SEMINARIO: "MODELOS DE INTERVENCIÓN EN PARENTALIDAD: ACTUALIZACIÓN Y DESAFÍOS".

AGOSTO 2013:
JORNADA DE MEDIACIÓN FAMILIAR. DEPARTAMENTO DE TRABAJO SOCIAL.

OCTUBRE 2013
CONFERENCIA "DESCIFRANDO LA PARENTALIDAD, MÁS ALLÁ DE LA COMPETENCIA PARENTAL" FONDEF-IDeA. MARCO DE LA POLÍTICA DE DERECHOS DE LA INFANCIA.

Idiomas

Inglés Conversación: Bajo, Escrito: Bajo, Traducción: Bajo

Español Conversación: Alto, Escrito: Alto, Traducción: Alto

Dominio Computacional

Dominio Computacional: Nivel usuario

Dominio de software o tecnologías

Básico Usuario Manejo MS Word, PowerPoint, Excel, Sistema operativo SENAINFO

Licencia de Conducir

Licencia de Conducir: Si

Movilización Propia: Si

Anexos

Anexos al CV

[Ver Curriculum Adicional](#)

